

Indeks Harga Saham Gabungan (IHSG) Range : 7,105 — 7,230

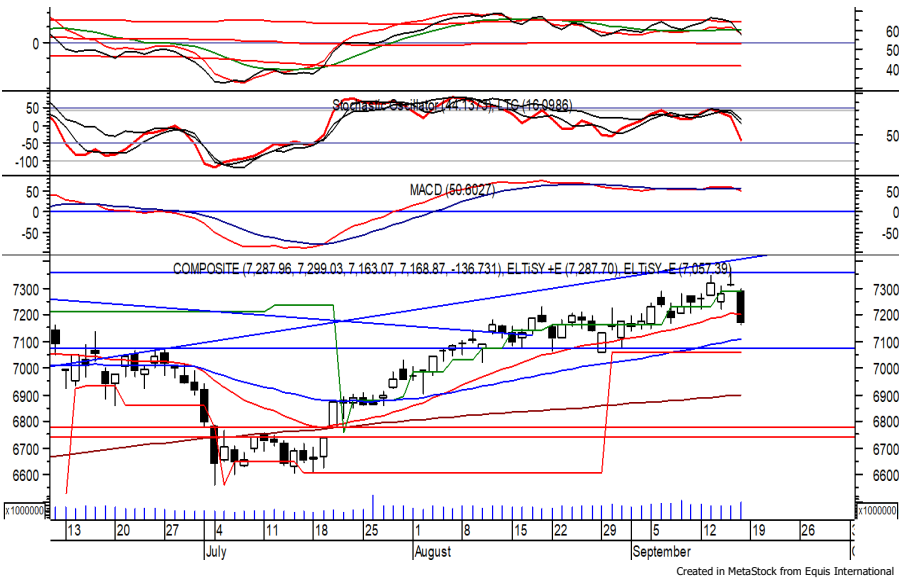

IHSG ditutup melemah pada perdagangan akhir pekan kemarin berada di level 7,168. Indeks berpotensi melanjutkan pelemahannya setelah belum mampu bertahan di atas 7,230, di mana berpotensi menuju support level 7,105. Death cross yang terjadi pada MACD berpotensi membawa indeks melemah. Namun jika indeks berbalik menguat dapat menuju 7,230. Hari ini diperkirakan indeks fluktuatif cenderung melemah terbatas.

Level	Support	Resistance
I	7,105	7,230
II	7,060	7,285
III	7,030	7,320

Top Active			Top Foreign Buy			Top Foreign Sell			Top Leading		
Code	Close	Freq	Code	Close	Value	Code	Close	Value	Code	IDX Pts	Chg (%)
SLIS	242	88,043	BMRI	9,100	136,675,745	BBCA	8,450	-271,639,545	KLBF	3.3	3.5
BUMI	180	64,652	SMGR	6,875	54,267,055	HEAL	1,375	-204,561,633	BEBS	2.8	5.9
GOTO	248	47,176	SIDO	710	50,320,074	BBRI	4,500	-194,325,795	EMTK	2.6	3.7
KKES	183	28,884	AVIA	875	46,556,433	TLKM	4,410	-148,845,263	SMGR	1.9	3.8
BBRI	4,500	28,171	EMTK	1,825	38,272,472	MDKA	4,220	-140,969,703	AVIA	1.7	8.0
BBCA	8,450	26,342	ANTM	2,040	35,308,559	ADRO	3,930	-94,315,735	Top Lagging		
YELO	90	23,791	MAPI	1,080	33,808,931	PTBA	4,320	-56,059,188	Code	IDX Pts	Chg (%)
ADMN	1,860	21,183	KLBF	1,900	24,266,546	GOTO	248	-54,607,505	GOTO	-29.8	-6.8
SRTG	2,820	19,965	TPIA	2,470	24,236,251	ITMG	43,425	-45,930,803	BBCA	-25.1	-3.4
TLKM	4,410	18,493	TOWR	1,190	24,211,070	ASII	6,900	-41,417,790	BBRI	-16.0	-2.4
									BMRI	-11.7	-2.7
									TLKM	-10.9	-2.0

PT. Elang Mahkota Teknologi Tbk. (EMTK) β : 1.36 Price : 1,825 TP: 1,900-19,20

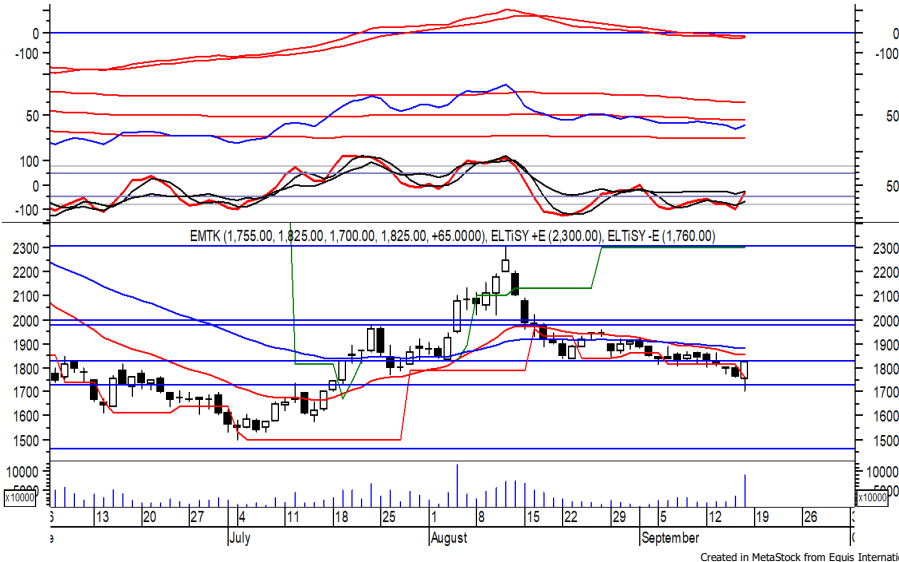

EMTK mampu ditutup menguat pada perdagangan sebelumnya menguji resistance level di 1,830. Harga berpotensi melanjutkan penguatannya jika mampu melewati level tersebut, di mana berpotensi menuju level berikutnya di IDR 1,900 hingga IDR 1,920. Stochastic yang mengalami bullish crossover memberikan peluang adanya penguatan.

- Rekomendasi** : Buy on Breakout
- Entry Level** : 1,835-1,840
- Take Profit** : 1,900-19,20
- Stop Loss** : < 1,800

PT. Harum Energy Tbk. (HRUM) β : 1.28 Price : 1,910 BF: 1,825-1,800

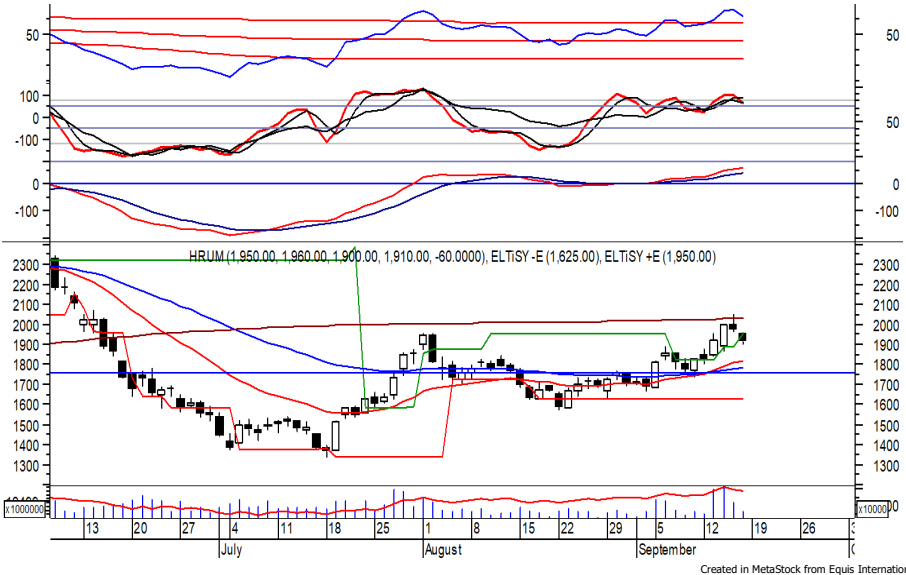

HRUM kembali ditutup melemah pada perdagangan akhir pekan kemarin berada di level 1,910.

Harga berpotensi melanjutkan pelemahannya setelah belum mampu melewati MA 200, di mana berpotensi menuju support level IDR 1,825 hingga IDR 1,800.

Bearish crossover yang terjadi pada stochastic berpotensi membawa harga melemah.

- Rekomendasi** : Sell on Strength
- Exit Level** : 1,965-1,950
- Bottom Fishing** : 1,825-1,800
- Buy Back** : > 2,000/2,050

PT. Semen Indonesia (Persero) Tbk. (SMGR) β : 1.08 Price : 6,875 TP: 7,125-7,250



SMGR mampu ditutup menguat pada perdagangan sebelumnya berada di level IDR 6,875.

Harga tampak sedang mencoba bertahan di atas EMA 50, di mana berpeluang berlanjut menguat menuju resistance level IDR 7,125 hingga IDR 7,250.

MACD berada pada kecenderungan menguat. Kecuali harga berbalik melemah hingga di bawah IDR 6,650.

- Rekomendasi** : Trading Buy
- Entry Level** : 6,800-6,875
- Take Profit** : 7,125-7,250
- Stop Loss** : < 6,650



PT. Adaro Energy Indonesia Tbk.

(ADRO) β : 1.09

Price : 3,930

BF: 3,830-3,770

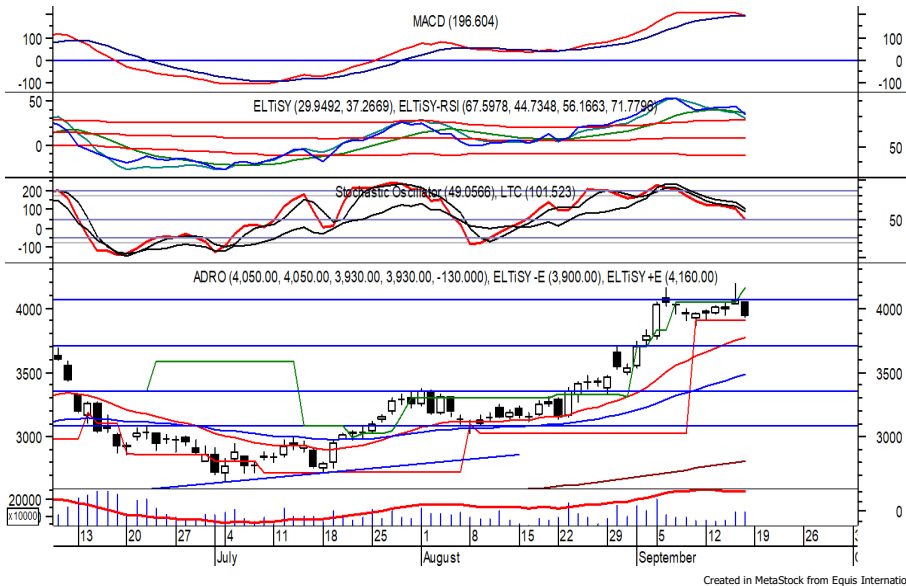

ADRO ditutup melemah pada perdagangan sebelumnya berada di level IDR 3,930.

Harga tampak belum mampu melewati resistance level IDR 4,070, di mana berpotensi melanjutkan pelemahannya menuju support level IDR 3,830 hingga IDR 3,770. Indikasi death cross pada MACD berpotensi membawa harga melemah. Kecuali harga mampu menguat hingga di atas IDR 4,070

Rekomendasi : Sell on Strength
Exit Level : 4,000-3,960
Bottom Fishing : 3,830-3,770
Buy Back : > 4,070

PT. Sarana Menara Nusantara Tbk.

(TOWR) β : 0.47

Price : 1,190

TP: 1,225-1,255

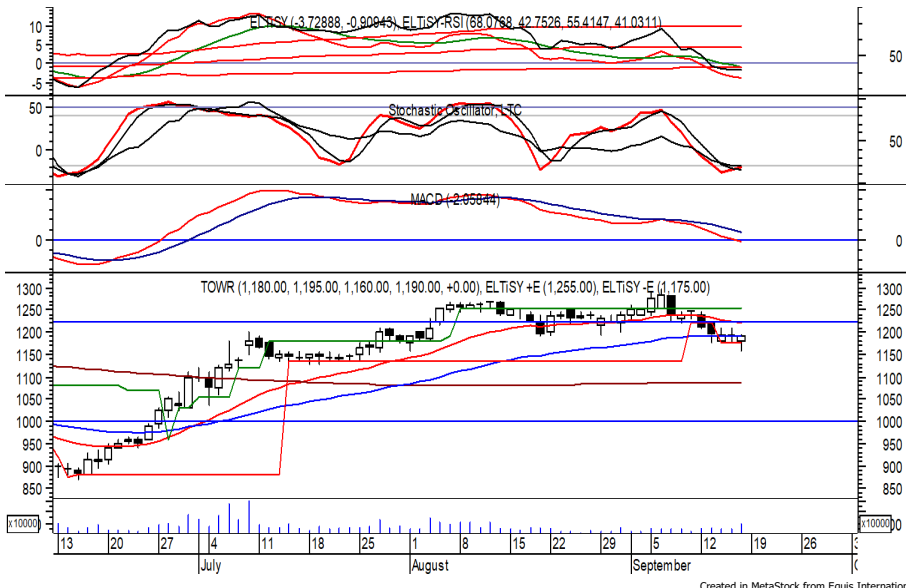

Sempat dibuka melemah di awal perdagangan sebelumnya, TOWR akhirnya ditutup beraturan di level IDR 1,190.

Harga tampak sedang mengalami konsolidasi dan mencoba bertahan di atas 1,175, di mana berpeluang menguat menuju resistance level di IDR 1,225 hingga IDR 1,255.

Bullish crossover yang terjadi pada stochastic memberikan peluang adanya penguatan.

Rekomendasi : Speculative Buy
Entry Level : 1,175-1,190
Take Profit : 1,225-1,255
Stop Loss : < 1,150/1,135

Keterangan:

- Speculative Buy : Harga menyentuh support, harga dapat saja meneruskan pelemahan, tetapi berpotensi rebound jika harga gagal break support.
 - Buy : Harga bergerak rebound meninggalkan support level.
 - Trading Buy : Harga masih berpotensi naik, tetapi sudah mendekati resistance level.
 - Sell : Harga telah mencapai resistance level.
- Rekomendasi berdasarkan candlestick berlaku sampai 5 atau 8 hari ke depan (maksimal 10 hari), selebihnya dapat dikatakan bahwa formasi candlestick gagal.

Research Division

Fadlillah Qudsi	fadlillah.qudsi@megasekuritas.id	+62 21 7917 5599	62035
Josua Lois Sinaga	josua.lois@megasekuritas.id	+62 21 7917 5599	62425
Nanda Puput R.	nanda@megasekuritas.id	+62 21 7917 5599	
Rifdah Fatin Hasanah	rifdah.fatin@megasekuritas.id	+62 21 7917 5599	62186

Retail Equity Sales Division

Brema Setyawan	brema.setyawan@megasekuritas.id	+62 21 7917 5599	62126
Dewi Suryani	dewi.suryani@megasekuritas.id	+62 21 7917 5599	62441
Ety Sulistyowati	ety.sulistyowati@megasekuritas.id	+62 21 7917 5599	62408
Fadel Muhammad Iqbal	fadel@megasekuritas.id	+62 21 7917 5599	62164
Syaifathir Muhamad	fathir@megasekuritas.id	+62 21 7917 5599	62179

Fixed Income Sales & Trading

Tel. +62 7917 5559-62 Fax. +62 21 7917 5965

Investment Banking

Tel. +62 21 7917 5599 Fax. +62 21 7919 3900

PT. Mega Capital Sekuritas
Menara Bank Mega Lt. 2
Jl. Kapt P. Tendean, Kav 12-14 A
Jakarta Selatan 12790

DISCLAIMER

This Document is for information only and for the use of the recipient. It is not to be reproduced or copied or made available to others. Under no circumstances is it to be considered as an offer to sell or solicitation to buy any security. Any recommendation contained in this report may not be suitable for all investors and strictly a personal view and should not be used as a sole judgment for investment. Moreover, although the information contained herein has been obtained from sources believed to be reliable, its accuracy, completeness and reliability cannot be guaranteed. All rights reserved by PT Mega Capital Sekuritas.